Bulletin d'informations du Carladès

N° 31 - JANVIER 2018

www.carlades.com

Carladès
Communauté de Communes

2017 : des projets, des réalisations et des inaugurations...
2018 : on continue sur la lancée...

L'année 2017, après de longues procédures (conception, recherches de financements, démarches administratives…) a vu l'aboutissement de plusieurs projets déterminants pour l'avenir de notre territoire.

Ces réalisations ont logiquement fait l'objet d'inaugurations, relatées par la presse, auxquelles ont participé toutes les personnalités que compte le département et même un Ministre.

Ont successivement été inaugurés cette année :
- la Maison de Santé de Vic-sur-Cère ;
- le Cabinet Médical de Polminhac ;
- la Zone d'Activités de Comblat ;
- et enfin, en décembre 2017, la Chaufferie bois et son Réseau de chaleur.

En 2018, d'autres projets devraient aboutir ou seront lancés.

Dès la fin 2017, des travaux seront engagés pour agrandir la déchetterie (cf. pose de la 1ère pierre par Mme le Préfet le 14 novembre dernier) et ainsi favoriser le tri des déchets et contribuer à limiter le coût de leur traitement. Ces mêmes travaux vont aussi améliorer l'accessibilité aux installations et sécuriser l'accès aux quais.

D'autres projets majeurs seront engagés début 2018, à savoir l'aménagement de la grange Culture et la grange Numérique. Ces deux projets (cf. École de Musique et de Danse, Espace de Vie Sociale, accueil d'une Troupe de Théâtre en résidence, d'une part, et accueil d'une dizaine d'entreprises du numérique, d'autre part) vont participer à l'amélioration de l'attractivité du territoire, tant pour de nouvelles jeunes familles que pour des entreprises du numérique.

Par ailleurs, la réflexion sera poursuivie dans d'autres domaines :
- la création d'une Maison de l'Enfance à Polminhac et le renforcement du réseau d'Assistantes Maternelles sur la vallée du Goul et le haut de la vallée de la Cère ;
- l'aménagement d'un local de stockage de plaquettes de bois pour le Réseau de chaleur bois, ouvert aux agriculteurs qui le souhaitent, cet équipement devant être doté d'un pont-bascule ouvert à tous les transporteurs ;
- la création d'une ressourcerie-recyclerie, adossée à la déchetterie, qui permettrait de donner une deuxième vie aux objets (meubles, machines à laver…) collectés sur le Carladès et au-delà.

Enfin, le Projet de Territoire en cours d'élaboration, qui servira de "feuille de route" pour la Communauté de communes dans les années à venir, devrait s'orienter vers le développement du tourisme et des services à la population, ce qui ne manquera pas d'impacter, notamment, la vallée du Goul.

Je profite de cette occasion pour mettre en exergue l'important travail réalisé par plusieurs élus communautaire, en y associant le personnel de la Communauté qui travaille avec beaucoup d'efficacité, souvent dans l'urgence, sans trop compter "les heures de travail".

Je terminerai ce propos en saluant la mémoire de Jacques Frescal, le premier Président de la Communauté de communes qui, à coté des nombreuses réalisations à mettre à son actif, a beaucoup œuvré au cours de son mandat pour instaurer "un esprit communautaire", ce qui était loin d'être évident dans les premiers temps…

Bonne année à toutes et tous.

Avec mes meilleures salutations.

Michel ALBISSON,
Président

SOMMAIRE

ENVIRONNEMENT p 3
- La déchetterie communautaire va faire peau neuve
- Le calendrier de collecte des ordures ménagères
- Une nouvelle campagne de vente de composteurs
- Les services eau et assainissement
- Un service pratique et écologique : le verre réutilisable "Ecocup"

DÉVELOPPEMENT ÉCONOMIQUE ET DURABLE p 6
- L'inauguration de la nouvelle zone d'activités de Comblat le Château
- La chaufferie bois et le réseau de chaleur

URBANISME ET ATTRACTIVITÉ p 8
- L e Schéma de Cohérence Territoriale (SCoT)
- Le Plan Local d'Urbanisme Intercommunal (PLUi)
- Une étude stratégique pour redynamiser les centres-bourgs du Carladès
- Le Contrat de Ruralité 2017-2020 est signé !

SERVICES À LA PERSONNE ET SANTÉ p 11
- Deux nouvelles arrivées à la Maison de Santé du Carladès
- Le cabinet médical de Polminhac inauguré

TOURISME p 12
- Les pélerins jacquaires peuvent faire tamponer leur crédencial à l'Office de Tourisme
- Le GR® 465 : bilan de la 1ère année

CULTURE ENFANCE JEUNESSE p 13
- EMDIC : une rentrée en fanfare
- Roulé le loup... de l'album au tapis à histoires....
- Education aux images animées
- Le voyage de la petite Lili : les maisons du monde

LES RENCONTRES DU CARLADÈS p 15

Communauté de communes Cère et Goul en Carladès

BP 8 - Place du Carladès - 15800 VIC-SUR-CERE
Tél. 04 71 47 89 00 / Fax 04 71 47 89 01
Mail : secretariat@carlades.fr
Site : www.carlades.com
Accueil du lundi au vendredi de 8 h 30 à 12 h et de 14 h à 17 h

Directeur de la publication :
Michel ALBISSON,
Président de la Communauté de communes Cère et Goul en Carladès

Rédaction :
Communauté de communes Cère et Goul en Carladès

Photos :
Communauté de communes Cère et Goul en Carladès, BE CEREG, SMOCE, OTI du Carladès, BBT CD15, Là Sauce, Cie Girouette, Cie Magma Performing Théâtre.

Conception graphique et imprimeur :
I.2.S. Imprimerie - Aurillac IMPRIM'VERT®

Bulletin semestriel tiré à 2 480 exemplaires

La déchetterie communautaire va faire peau neuve.

Le mardi 14 novembre 2017 a eu lieu la pose de la 1ère pierre de l'extension de la déchetterie communautaire par Mme Isabelle SIMA, Préfet du Cantal, en présence des élus communautaires.

Le projet consiste à agrandir l'installation existante (création de 3 quais sécurisés supplémentaires) et à améliorer les conditions d'accès aux usagers (nouvelle entrée et élargissement des zones de circulation sur l'accès aux quais).

L'objectif étant d'améliorer le tri des déchets et les conditions pour les recevoir.

Ce projet bénéficie de soutiens financiers dans le cadre du Contrat de Ruralité signé avec l'État (113 214 € de Contrat Ruralité et 113 214 € de DETR soit près de 40 % du coût total de l'opération).

DECHETTERIE COMMUNAUTAIRE

Nouveaux horaires à compter du 01/01/2018

A compter du 1er janvier 2018, les horaires de la déchetterie communautaire de Comblat le Château (15800 Vic-sur-Cère) seront les suivants :

- lundi et mardi de 13 h à 17 h (du 01/11 au 29/02)
  de 14 h à 18 h (du 01/03 au 31/10)
- vendredi de 9 h à 13 h
- **samedi de 9 h à 12 h 30 et de 13 h 30 à 17 h**

Le calendrier de collecte des ordures ménagères

NON RECYCLABLES DANS LES BACS ROULANTS :

Badailhac	jeudi
Cros-de-Ronesque	mercredi
Jou-sous-Monjou	mercredi
Pailherols	jeudi
Polminhac (bourg)	mardi et jeudi
Polminhac (extérieurs)	mardi
Raulhac	mercredi
Saint-Clément	jeudi
St-Étienne-de-Carlat	mercredi
St-Jacques-des-Blats (bourg)	lundi et vendredi
St-Jacques-des-Blats (extérieurs)	mardi
Thiézac (bourg)	lundi et vendredi
Thiézac (extérieurs)	mardi
Vic-sur-Cère (bourg)	lundi et vendredi
Vic-sur-Cère (extérieurs)	mardi

Ce calendrier est susceptible d'être modifié lorsque les collectes tombent en jours fériés. Dans ce cas des collectes "de rattrapage" seront effectuées soit en amont, soit après dans les plus brefs délais.

RECYCLABLES DANS LES COLONNES D'APPORT VOLONTAIRE :

Verre	mardi ou mercredi (Cère 1 fois par semaine) (Goul 1 fois tous les 15 jours)
Emballages	mardi (Cère 1 fois par semaine) (Goul 1 fois tous les 15 jours)
Journaux-Magazines	mercredi (toutes les 3 semaines sur les deux vallées)

Les services eau et assinissement au 1er janvier 2018 : une organisation qui reste inchangée.

Les élus communautaires ont fait le choix d'anticiper la prise de compétences "eau" et "assainissement", en actant ces transferts dès le 1er janvier 2018.

Rappel :
Le 6 septembre 2017, les conseillers communautaires ont voté le transfert des compétences "eau" et "assainissement" à la Communauté de communes dès janvier 2018.
Fin 2017, le Conseil communautaire et les 11 conseils municipaux du territoire se sont prononcés sur ce transfert. Ensuite, le Préfet du Cantal a rendu son arrêté actant officiellement la modification des statuts de la Communauté de communes (disponible sur www.carlades.com).

Gestion des services à compter du 1er janvier 2018 :
Durant l'année 2018, afin de permettre à la Communauté de communes de s'organiser et de maintenir une continuité de service public, **les communes continueront pour une durée d'un an, à assurer la gestion des services eau et assainissement.**
Par conséquent, le personnel communal attaché initialement aux services de l'eau et de l'assainissement continuera d'exercer les mêmes missions en 2018.

A compter du 1er janvier, les missions seront réparties comme suit :

COMMUNES	COMMUNAUTÉ DE COMMUNES
- Accueil du public et services aux usagers (demande de branchement, changement de domicile, problème relatif à votre compteur, etc) - Recherche des fuites et réparation des réseaux - Remplacement des compteurs d'eau - Relevé des compteurs d'eau - Suivi de la qualité de l'eau - Traitement de l'eau - Facturation des abonnés et encaissement des recettes - Reversement des recettes à la Communauté de communes	- Remboursement des dépenses aux communes - Vote des tarifs de l'eau et de l'assainissement - Gestion des investissements à venir

Et ensuite ?
La Communauté de communes s'engage à harmoniser la gestion des services eau potable et assainissement de ses 11 communes dès 2019, en essayant d'assurer une meilleure qualité de service.
L'étude de gouvernance en cours permettra de déterminer plusieurs scénarios comparatifs de gestion des services eau et assainissement.
Ils seront ensuite étudiés par la Communauté de communes en comité de pilotage pour choisir celui qui est le plus adapté à la situation locale, le niveau du service souhaité et les possibilités financières.

Un service pratique et écologique : mise à disposition gratuite de verres écologiques "Ecocup"

SYNDICAT MIXTE OUEST CANTAL ENVIRONNEMENT

Le Syndicat Mixte Ouest Cantal Environnement (SMOCE), dans le cadre de sa mission "prévention des déchets", propose aux communes et associations de son territoire* le prêt de verres réutilisables pour leurs manifestations. Que ce soit pour des événements festifs (salons, foires, fêtes patronales, festivals, etc.), des rencontres sportives, des réceptions communales, il suffit aux organisateurs de passer commande auprès du SMOCE. Une simple convention pour la durée de la manifestation sera à remplir et dûment signée par les responsables. Ce partenariat a pour objet la réduction de la production de déchets sur les manifestations en évitant l'usage de gobelets jetables.

Pour plus de renseignements : contactez le SMOCE au 04 71 63 87 64 ou par mail à contact@smoce.fr

** le territoire du SMOCE se compose de la Communauté d'Agglomération du Bassin d'Aurillac, la Communauté de communes Cère et Goul en Carladès et la Communauté de communes de la Châtaigneraie Cantalienne.*

Envie de glisse ?! Profitez du bus des neiges à destination du Lioran pour 1,50 € le trajet !!

Tous les jours du dimanche 11 février 2018 au samedi 10 mars 2018...

Polminhac <==> Le Lioran

Commune	Point d'arrêt	du lundi au dimanche	
POLMINHAC	Boulangerie	*9h00*	*12:35*
VIC-SUR-CERE	Mairie	*9h10*	*12:45*
THIEZAC	Arrêt de Bus	*9h20*	*12:55*
ST-JACQUES-DES-BLATS	Mairie	*9h25*	*13:05*
LAVEISSIERE	***Font d'Alagnon***	***9h32***	***13:12***
	Super Lioran	***9h35***	***13:15***

Commune	Point d'arrêt	* Mardi et vendredi	du lundi au dimanche	
LAVEISSIERE	***Super Lioran***	***9h45***	***13:15***	***17:40***
	Font d'Alagnon	***9h47***	***13:17***	***17:42***
ST-JACQUES-DES-BLATS	Mairie	9h55	*13:25*	*17:50*
THIEZAC	Arrêt de Bus	10h05	*13:35*	*18:00*
VIC-SUR-CERE	Mairie	10h15	*13:45*	*18:10*
POLMINHAC	Boulangerie	10h25	*13:55*	*18:20*

*** Marché de Pays à Vic sur Cère**

Nouvelle campagne de vente de composteurs

SYNDICAT MIXTE OUEST CANTAL ENVIRONNEMENT

La Communauté de communes Cère et Goul en Carladès, en partenariat avec le SMOCE, poursuit l'opération de vente de composteurs à l'attention de ses habitants.

1 composteur de 400 L (22,83 € TTC) ou 570 L (29,13 € TTC)

Fabrication française, en résineux, **bois PEFC**, panneaux solides.

et **1 Bio seau 10 litres (2,64 € TTC)**
(système de verrouillage du couvercle)

Pour le compostage collectif (immeubles, camping, établissements scolaires…), **des composteurs adaptés sont également proposés**. Contactez la Communauté de communes (04 71 47 89 04 ou developpement2@carlades.fr).

POUR COMMANDER :

1) **Remplir et renvoyer le bon de commande accompagné d'un justificatif de domicile (idéalement passer le déposer)** à l'adresse suivante :
Communauté de communes
Cère et Goul en Carladès
Place du Carladès
15800 VIC-SUR-CÈRE

2) Il vous sera envoyé ou remis **un bon pour aller retirer votre commande** à la déchetterie communautaire à Vic-sur-Cère.

3) La Communauté de communes vous adressera **une facture du montant de votre commande**.

ATTENTION : commande limitée à un maximum de 2 composteurs et 1 bio seau par foyer

La Communauté de communes vous remettra **un bon pour aller récupérer votre composteur** à la déchetterie communautaire à Vic-sur-Cère.

✂

BON DE COMMANDE DE COMPOSTEURS

NOM / Prénom de l'acquéreur : .....

ADRESSE: .....

N° de téléphone: ...../...../...../...../.....

Détail de la commande : ❒ Composteur 400 litres : .....unité(s)
❒ Composteur 570 litres : .....unité(s)
❒ Bio seau : .....unité(s)

Montant total de la commande : .....€

Date: ..... *Signature de l'acquéreur :*

Inauguration de la nouvelle zone d'activités de Comblat le Château.

Lundi 9 octobre 2017, les élus du Carladès ont inauguré la nouvelle zone d'activités de Vic-sur-Cère, ouvrant ainsi la voie à la circulation.

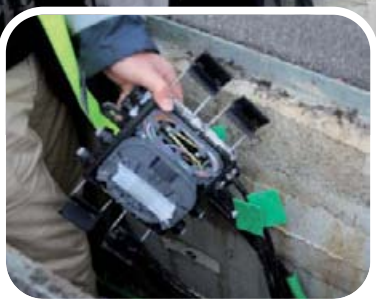

La fibre optique pour la Z.A. !

Jeudi 19 octobre 2017, la Communauté de communes a également réceptionné les installations de la fibre optique sur le terrain de la nouvelle zone en présence de la Régie Auvergne Numérique, du Syndicat Départemental d'Energies du Cantal et d'Orange. Il s'agit de la 1ère zone d'activités nouvelle fibrée en Auvergne-Rhône-Alpes. Ce déploiement a été demandé et supporté par la Communauté de communes pour offrir les meilleures conditions d'installation aux entreprises à venir.

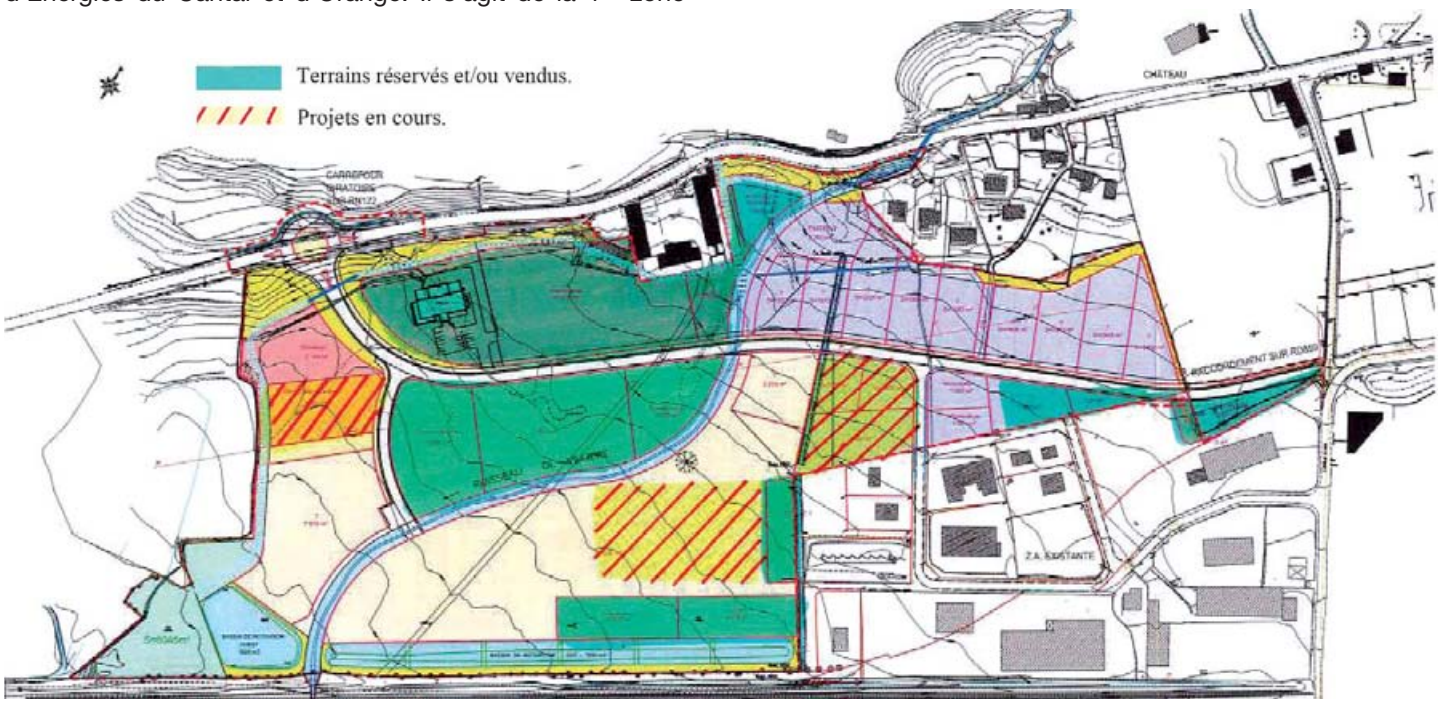

Ce plan de la zone d'activités fait état des réservations des terrains à ce jour (plusieurs compromis de vente ont été signés, des actes de ventes passés et les premiers coups de pelles donnés).

La chaufferie bois et son réseau de chaleur inaugurés par le Ministre de la Cohésion des Territoires

M. MÉZARD, Ministre de la Cohésion des Territoires est venu inaugurer la chaufferie bois intercommunale.

Les travaux achevés, les élus du Carladès ont procédé à l'inauguration de la chaufferie bois et de son réseau chaleur qui dessert aujourd'hui 29 bâtiments. A partir de 2018, 11 bâtiments supplémentaires seront raccordés (les réseaux sont installés mais des travaux propres aux bâtis sont nécessaires avant l'installation de la sous-station). En complément, les bâtiments qui seront construits sur le site de la nouvelle zone d'activités vont être raccordés au réseau déjà installé et relié à la chaufferie.

La Communauté de communes ne pourra donner actuellement de suites favorables à d'éventuelles nouvelles demandes de raccordement. Etant précisé que les bâtiments qui ont pu être raccordés devaient se trouver sur le cheminement du réseau au regard des coûts d'installation et du rendement du réseau (la proximité immédiate est étudiée au mètre linéaire, au besoin d'alimentation et au nombre de maisons à raccorder).

A la demande des écoles ou autres organismes, la Communauté de communes peut prévoir l'organisation de visites de l'impressionnante installation de la chaufferie.

Nous remercions tous les abonnés et les prestataires pour leur confiance et leur collaboration, les commerçants et riverains des rues concernées pour leur bienveillante compréhension.

Pour toute précision sur le dossier, vous pouvez contacter nos services au 04 71 47 89 02 ou par mail à direction@carlades.fr

LE SCHEMA DE COHERENCE TERRITORIALE AURILLAC – CARLADES – CHATAIGNERAIE (SCoT)

Le SCoT : un outil d'organisation et de développement à grande échelle !

Le Syndicat mixte du SCoT du BACC (Bassin d'Aurillac, du Carladès et de la Châtaigneraie) a été créé pour déterminer, sur le territoire des 3 Communautés, les grandes orientations d'aménagement de ce grand bassin de vie.

Le Schéma de Cohérence Territoriale est un document d'urbanisme qui définit l'organisation spatiale et les grandes orientations de développement durable d'un territoire à une échelle de 15, 20 ans.

Le SCoT prend en compte les programmes et schémas régionaux, il doit être compatible avec les directives de protection et de mise en valeur des paysages, la charte du Parc Naturel Régional, les Schémas Directeurs d'Aménagement et de Gestion des Eaux (SDAGE). Il va s'imposer au PLUi actuellement en cours d'élaboration à l'échelle de notre Communauté de communes.

La dernière étape était la phase d'enquête publique qui a eu lieu durant 1 mois (du 18 septembre au 19 octobre 2017).

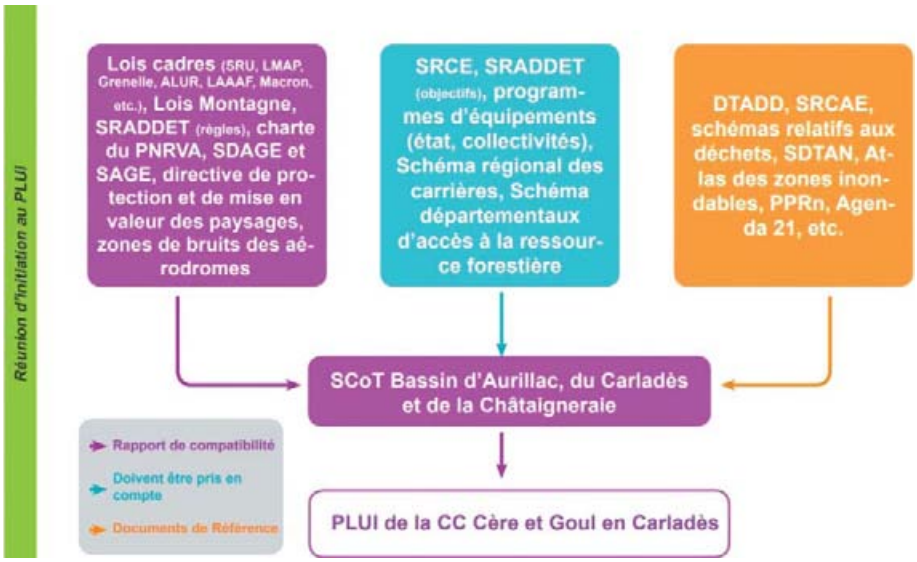

Les documents d'urbanisme "locaux" sont soumis aux documents nationaux et régionaux prescriptifs, ceux-ci s'imposent à nos documents.

Pour plus de précisions :
http://www.carlades.com ou www.scotbacc.fr

ELABORATION DU PLAN LOCAL D'URBANISME INTERCOMMUNAL (PLUi)

Le PLUi : aménagement et urbanisme sur le Carladès !

Lancé en juin 2017, le PLUi est dans sa phase "Diagnostic". Le cabinet d'études Oc'Téha, en charge de son élaboration, en partenariat avec la Chambre d'Agriculture du Cantal et le CPIE est en train de mener des enquêtes de terrain.
En parallèle, afin d'appréhender le calendrier d'élaboration du plan et les nouvelles dispositions à venir en matière d'urbanisme, une réunion d'informations s'est tenue le 5 septembre dernier auprès des élus et des agents administratifs municipaux.

Sur le volet environnemental, le CPIE a organisé à destination des élus et agents des agents techniques communaux une formation sur les espèces invasives accompagnée d'une visite sur terrain. Des réunions publiques et chantiers participatifs tout public seront organisés tout au long de l'année 2018.

Le PLUi : l'affaire de tous !

Le PLUi exprime un projet global d'urbanisme et d'aménagement du territoire. Vous avez des idées pour le territoire de demain ? Vous souhaitez participer à l'élaboration du PLUi ?

Des registres sont à votre disposition dans chacune des Mairies du Carladès ainsi que dans les bureaux de la Communauté de communes.

Plus d'informations sur la page "Urbanisme" sur notre site internet :

www.carlades.com/fr/nouvelles-competences/urbanisme/plan-local-urbanisme-intercommunal-plui

Une étude stratégique pour redynamiser les centres-bourgs du Carladès !

Les communes du territoire subissent depuis plusieurs années un phénomène de désertification de leurs centres-bourgs, en raison notamment de logements inadaptés aux modes de vie d'aujourd'hui et d'un niveau de service en-deçà des attentes de la population.

Afin de redonner envie d'habiter, de vivre et d'investir dans nos bourgs, la Communauté de communes a souhaité lancer une étude sur la question de la revitalisation des centres-bourgs de son territoire et ainsi recréer les conditions de "convivialité des villages".

Un soutien de l'État (FNADT) permet de financer 80 % du coût total de l'étude portée par la Communauté pour ses 11 communes.

Plusieurs thématiques prioritaires ont été retenues par les élus :

- **L'amélioration de la convivialité des centres-bourgs :**
  - végétaliser les centres-bourgs,
  - améliorer la qualité des espaces publics,
  - affirmer le centre-bourg comme un espace convivial autour de ses places.
- **La signalétique :**
  - harmoniser la signalétique sur le territoire avec une charte graphique commune.
- **La mobilité et la circulation :**
  - favoriser les déplacements "doux",
  - assurer des chaînes de déplacement cohérentes,
  - améliorer la mobilité interne du territoire et l'accès aux services des bourgs.
- **L'attractivité du territoire pour l'accueil de nouvelles populations :**
  - adapter l'offre de logements aux nouveaux besoins,
  - attirer et créer des activités commerciales et artisanales.
- **L'habitat :**
  - réhabiliter les logements suivant les normes en vigueur (confort, sécurité, accessibilité…),
  - inventer de nouvelles formes d'habitat en centre-bourg et créer des espaces extérieurs.
- **Le développement de nouveaux services :**
  - encourager la réinstallation de commerces et d'artisans,
  - réutiliser des locaux commerciaux pour d'autres usages.

Pour identifier les besoins, l'équipe prestataire s'est rendue dans chaque commune courant décembre. A cette occasion, des visites de terrain ont été organisées avec les élus afin qu'ils soient force de proposition en matière d'actions opérationnelles à mettre en œuvre.

Ce diagnostic permettra de définir ensuite une stratégie d'intervention qui sera mise en œuvre par les communes.

Focus

Saint-Jacques-des-Blats souhaite valoriser sa localisation à proximité de la station du Lioran en proposant une offre attractive de type balnéoludique.

Aussi, une étude de faisabilité pour l'aménagement de ce type d'établissement **est engagée par la Communauté de communes**.

Le Contrat de Ruralité 2017-2018 est signé !

La Communauté de communes Cère et Goul en Carladès a conclu un Contrat de Ruralité le 14 novembre 2017, avec l'État, représenté par Madame Isabelle SIMA, Préfet du CANTAL.

Nos ruralités
Une chance pour la France

QU'EST CE QU'UN CONTRAT DE RURALITE ?

Ces Contrats de Ruralité sont des accords conclus entre l'État et les Présidents d'Établissement Public de Coopération Intercommunale. Ils consistent à accompagner la mise en œuvre d'un projet de territoire et à financer des opérations précises d'investissement, sur tous les champs couverts par l'intercommunalité et les communes.

6 axes ont été identifiés comme prioritaires :

1- l'accès aux services et aux soins,

2- la revitalisation des centres-bourgs,

3- l'attractivité du territoire,

4- les mobilités,

5- la transition écologique,

6- la cohésion sociale.

1 100 000 € POUR LE CARLADES !

Ce contrat sur 4 ans (2017 à 2020) avec une enveloppe fixée à **275 000 € par an, soit 1 100 000 € au total**.

Projets bénéficiaires du Contrat de Ruralité pour 2017 :

- aménagement d'une Grange Numérique (subvention "ruralité" de 161 786 €),
- mise aux normes et extension de la déchetterie communautaire (subvention "ruralité" de 113 214 €).

Intégration des projets communaux :

Les élus ont souhaité intégrer, en plus des projets communautaires, des projets communaux dans le présent contrat.

La Communauté de communes travaille désormais à la programmation 2018 de ce Contrat de Ruralité pour inscrire les projets à financer prochainement.

Deux nouvelles arrivées à la Maison de Santé du Carladès !

L'équipe de la Maison de Santé du Carladès s'étoffe :

- Mme Loïcka GINESY PASQUIER, orthophoniste.
  Permanences sur rendez-vous uniquement.
  Tél. 07 69 81 38 98
- Mme Caroline MAUZAT, éducatrice spécialisée diplômée d'État, tient une permanence le mercredi sur rendez-vous uniquement dans le cadre d'ALTER-EDUC (ALTEnative EDUCative). Elle propose un accompagnement des enfants, des jeunes, des familles (soutien à la parentalité, accompagnement éducatif alternatif ou complémentaire aux structures existantes) et des enfants exposés aux violences.
  Tél. 07 69 57 15 95 ou contact@altereduc15.fr
  ww.altereduc15.fr

Le cabinet médical de Polminhac inauguré

Présenté dans notre précédente lettre, le cabinet médical de Polminhac a été inauguré le vendredi 1er septembre dernier, par Mme Isabelle SIMA, Préfet du Cantal, en présence des personnalités politiques du territoire, des élus locaux, des professionnels de santé et des prestataires (architecte, entreprises, bureaux d'études) ayant œuvré à la réalisation de ce projet.

Les différents partenaires, sans qui ce projet n'aurait pu voir le jour, ont été remerciés pour leurs soutiens :

Cabinet médical
Rue des écoles 15800 Polminhac
Tél : 04 71 47 42 15

Les pélerins Jacquaires peuvent faire tamponer leur crédencial à l'Office de Tourisme !

Autrefois, les évêques délivraient aux pèlerins une attestation qui leur permettait de voyager, tout en authentifiant leur condition de pèlerin.

Aujourd'hui, la crédencial (passeport jacquaire) en est l'héritière. Elle est destinée aux marcheurs, cyclistes ou cavaliers se rendant à Compostelle.

L'Office de Tourisme du Carladès s'est dôté d'un tampon à destination des pélerins suivant notamment la Via Arverna.

Le GR©465 : bilan de la 1ère année

Le GR©465 "Des Monts du Cantal à la Vallée du Lot" est actif depuis un an. Inauguré le 30 juin 2017, en présence de Robert AZAÏS, Président de la Fédération Française de Randonnée Pédestre, le GR©465 poursuit son histoire et s'ouvre aux randonneurs. Lors d'une réunion organisée le 13 novembre 2017 par l'Association ICARE qui regroupe les élus membres des six territoires (Hautes-Terres, Cère et Goul en Carladès, Aubrac-Carladez, Lot-Comtal et Truyère, Châtaigneraie Cantalienne et Conques-en-Rouergue) traversés par le GR, un premier bilan dans son ensemble très positif a pu être établi : diversité des paysages, bon accueil… autant de points pour envisager une fréquentation en hausse dès l'année 2018. Un bilan qui permet d'être confiant pour l'avenir de cet itinéraire historique.

EMDIC : une rentrée en fanfare !

C'est une cinquantaine d'apprentis musiciens qui ont embarqué pour l'année scolaire 2017- 2018 de L'E.M.D.I.C.

Apprendre - Découvrir - Manipuler - Créer : tels sont les maîtres mots des nouveaux ateliers et dispositifs pédagogiques mis en place cette année par l'équipe enseignante de l'École de Musique.

De nombreux concerts et auditions sont prévus tout au long de l'année, alors n'hésitez pas à venir soutenir nos jeunes artistes !

Les Ateliers :

- **PATa'SON :** à partir de 4 ans, pour découvrir…
- **EXPLORa'SON :** manipuler le matériel sonore, tester, essayer…
- **CRéA'SOn :** compositions et projets (cette année : composer une musique de film d'animation).

Et aussi : Musiques Actuelles, Chorales Enfants, Batucada (percussions brésiliennes)…

Roule le loup… de l'album au tapis à histoires…

"Il y a un livre, il y a une histoire… et tout devient matière, une histoire à raconter à haute voix, à vivre et à partager !"

"Le Tapis à histoire… c'est un pont entre l'enfant et le livre, le passage d'un livre en objet créatif !

Tissus, boutons, crochets, laine… l'album "Roulé le Loup" de Praline Gay-para et Hélène Micou est devenu un tapis en tissu, une œuvre composée de différentes matières, de différentes textures et couleurs !

Des cachettes, des passages et des personnages ont été créés, le livre s'anime, les personnages et les paysages prennent forme entre les mains des différentes couturières ! Des carottes au crochet en passant par la forêt en patchwork, l'histoire se déroule en différents tableaux colorés! Déclinaison vivante, ce tapis va permettre aux enfants de découvrir cette histoire autrement et aux adultes lecteurs de s'en emparer, à leur manière, en le lisant à haute voix ! Compagnon rêvé, expressif, le tapis à histoires stimule l'enfant dont l'écoute peut être plus attentive. Il permet aussi d'éveiller son envie de lire à haute voix pour lui-même ou pour d'autres, d'imaginer, de partager…

Résultat d'un travail d'équipe impulsé par la médiathèque municipale de Vic-sur-Cère, et soutenu par la Communauté de communes, qui l'a entièrement financé, ce sont plusieurs bénévoles, accompagnés par Marianne Mangone, couturière et costumière, qui ont permis la réalisation de ce tapis à histoires ! Pour cette année, il est mis à disposition des écoles et du relais d'assistantes maternelles qui s'en sont déjà emparées !

EDUCATION AUX IMAGES ANIMÉES, EN MILIEU SCOLAIRE, À TRAVERS LE CINÉMA D'ANIMATION !

"Familiariser les élèves avec la culture de l'image et leur donner les moyens de réaliser un film d'animation ! La culture et les arts à la croisée du numérique !"

Le service culture de la Communauté de communes met en place depuis 2012, et pour chaque année scolaire, des parcours "acteur-spectateur" pour construire le regard et permettre une pratique artistique et culturelle de tous les enfants du territoire. Ainsi, et pour cette année, de la petite section aux classes de primaire et aux collégiens, il sera proposé d'aborder l'éducation aux images animées à travers le cinéma d'animation.

L'image a pris une grande place dans notre vie de tous les jours (télévision, internet, affichage, publicité), elle est omniprésente. Ainsi, il est essentiel pour les jeunes de pouvoir acquérir une culture de l'image, de rentrer dans le processus de création d'une séquence animée et de pouvoir également permettre sa sonorisation. Les projets qui seront mis en place dans 20 classes (dont deux au collège de Vic-sur-Cère) seront mis en œuvre avec les enseignants et grâce à l'intervention de Franck Bidet dit Bidooock, disposant de sérieuses compétences en cinéma d'animation, numérique, arts plastiques et graphiques. Les projets permettront, entre autre, de comprendre et de s'approprier les mécanismes de l'image animée et d'utiliser l'outil numérique à des fins pédagogiques et artistiques.

A partir de pâte à modeler, de tableaux, de peinture, de papier découpé, de marionnettes, quelles que soient les techniques utilisées, les élèves participeront à l'écriture du synopsis, du storyboard, à la capture des images !

Sonorisation des films !

En complément, la compagnie Girouette, interviendra, aux côtés de la dumiste (musicienne intervenante dans les écoles du territoire) sur la sonorisation de tous ces courts-métrages. **Cette compagnie proposera un spectacle pour les primaires le 26 avril "Le Bleu des Arbres" et en tout public le samedi 16 juin "Sur le banc", au Centre Culturel du Carladès de Vic-sur-Cère à 18 h.**

Rendez-vous à ne pas manquer, vous pourrez également, à cette occasion, découvrir toutes les créations des élèves.

En savoir plus sur bidooock, rendez vous sur http://bidooock.com

Et pour découvrir la compagnie Girouette http://www.ciegirouette.com/

En bref…

Le voyage de la petite Lili : les maisons du monde !

Découvrir le monde à travers les différents types d'habitat !

Le service culture propose également pour cette année scolaire, d'aller à la découverte des maisons du monde avec des interventions avec l'architecte Emilie Couderc. Six classes du territoire partiront à la découverte des différents habitats du monde : de la Norvège à la Papousie, en passant par le Pérou, la Chine ou la Mongolie ! Un joli tour du monde que nous aurons le plaisir de vous faire découvrir en juin 2018 avec entre autre la présentation des maquettes réalisées par les enfants.

Les Rencontres du Carladès

ACTE 2
JANVIER À JUIN 2018

CALENDRIER DÉTACHABLE À CONSERVER

13 JANVIER
21h
8 € pour adhérent de Là Sauce
Gratuit - 14 ans

Concert de rock

En partenariat avec la Commune de Polminhac et LÀ SAUCE

POLMINHAC
AVALANCHE ROCK

"Mélanger les idées, lier les individus", tel est le leitmotiv de Là Sauce, association à but non lucratif, basée à Saint-Jacques-des-Blats.
L'association Là Sauce a décidé de remettre le couvert au menu des plus savoureux avec trois groupes et des Djs qui se déroulera le samedi 13 janvier à la salle polyvalente de Polminhac.
1ère partie : Bless /// Indie Rock ///
En suite : Dot Legacy /// Fuzz Rock
Puis : The Silly Walks /// Garage

Contact : lasauce15800@yahoo.fr

Un service de restauration sera mis en place le soir du concert, ainsi qu'une buvette de produits locaux.

Rencontres

CROS DE RONESQUE VEILLÉE "Tout en patois"

Auberge de la Sapinière

13 JANVIER 20h30

Veillée "tout en patois (occitan)" avec Félix Daval et Jean-Louis Tourdes. Participation libre. Repas possible sur réservation à 19h (Potée, fromage et tarte à la tomme, vin et café compris) au 04 71 43 50 95 ou 06 48 38 68 37.

Contacts renseignements : 06 83 39 14 33 et carlades.abans@gmail.com

Rencontres culturelles et artistiques

En partenariat avec le Conseil Départemental du Cantal et la Communauté de communes Cère et Goul

20 JANVIER 20h30

POLMINHAC JOUR DE DANSE(S)

Salle multi-activités

JOURS DE DANSE(S), est un rendez-vous départemental qui s'adresse à tous les publics.
Point de convergence des amateurs du département, cet événement initié et porté par le Conseil Départemental du Cantal, a la volonté de rayonner plus largement en allant au-devant de chacun avec des propositions professionnelles.
Le programme complet sera dévoilé début janvier 2018.
Le territoire accueillera différentes formes de danses du 20 au 26 janvier 2018 : spectacles, impromptus, ateliers, exposition...
Plus d'infos sur le site du CD15 et de la Communauté de communes.

Concert de musiques actuelles

3 FÉVRIER 20h30

VIC-SUR-CÈRE ÉCLECTIQUE

Le temps d'un week-end les élèves des Ateliers Musiques Actuelles de l'École de Musique et de Danse du Carladès montent le son !
Venez nombreux découvrir leur différents univers musicaux !
Info + : nous invitons les groupes du département musiques actuelles du conservatoire d'Aurillac et ceux des ateliers musiques actuelles l'école de musique de Nord Cantal.

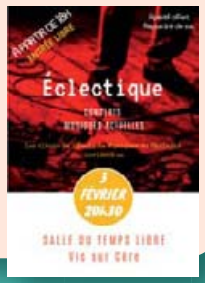

3 MARS

FESTIVAL HIBERNAROCK

Organisé par le Conseil départemental du Cantal en partenariat avec l'IEO du Cantal, l'ASEC, Carlades Abans, le CDMDT15 et la Communauté de communes Cère et Goul en Carladès.

VIC-SUR-CÈRE BAL DE LA CANETA
CIAC BOUM (Bal) & SUPER PARQUET (Concert)

Salle polyvalente

Stages de danses avec Ciac Boum et le CDMDT15 : 14h-18h
Tarifs : 1 stage 10 € / 2 stages : 15 €.
Apéro-trad à 18h30 avec les WAPS (Gratuit - Salle du temps libre).
Bal à partir de 20h30
Tarifs : 10 € et 8 € (réduit) et 23 € (bal + repas) ou 21 € (tarif réduit bal + repas). **Réservation pour le repas obligatoire. Pas de réservation pour le bal !**
INFOS / RESA : 04 71 48 93 87. *Navette gratuite au départ de Saint-Flour sur réservation (Commune desservie : Murat).*

Concerts de rock

SUPER LIORAN - LA PATINOIRE "LES NUITS GIVRÉES"

En plein cœur de la station du Lioran, les Nuits Givrées vont une nouvelle fois créer l'évènement et rassembler les foules en 2018. Du hip-hop bluesy organique et décalé, du rap coloré et funky, de la bass music gourmande et dancefloor, un délicieux mélange des styles et des univers propices à une ambiance foncièrement conviviale et survoltée. Avec ses textes poétiques et décomplexés, **Rit** trouve dans le blues, le terrain idéal pour exprimer le droit d'être différent, avec un flow pas si éloigné d'une java. **NoFlipe** se la joue collectif façon ASM ou Beastie Boys, les cuivres en avant, les casquettes à l'envers, et les boards (de skate ou de de snow, c'est selon) pas loin du sampler et du mic ! Et quelle meilleure conclusion que celle du live massif de **Iphaze** qui hésite de plus en plus, entre dubstep et drum'n'bass pour emporter tout le monde dans un tourbillon dansant et hypnotique, juste avant d'aller rejoindre les bras de Morphée.

Renseignements et réservations : http://lasauce15.com/home.html
Mail : lasauce15800@yahoo.fr

17 FÉVRIER
20h
Tarif : 10 €
8 € pour adhérent de Là Sauce
Gratuit - 14 ans

Concerts de rock

Au Chaudron - En partenariat avec le Conseil Département du Cantal.

ST-JACQUES DES BLATS
FESTIVAL HIBERNAROCK

Pour le festival Hibernarock 2018, une affiche haute en couleurs et en émotions va secouer le Chaudron, à Saint-Jacques des Blats. **Wicked** et **KO KO Mo**, deux groupes français plus que prometteurs, deux approches différentes de l'objet rock, mais un même amour pour les grandes envolées lyriques et le pouvoir fédérateur d'une musique vibrante et vivante. Les deux combos auront marqué l'année 2017, avec deux grands disques foncièrement ancrés dans la modernité mais célébrant avec passion l'héritage des grands anciens, depuis Led Zepellin en passant le MC5 et John Lee Hooker. Si tu aimes les White Stripes, les Black Keys et Jon Spencer Blues Explosion, tu sais ce qu'il te reste à faire !

9 MARS

26 AVRIL

Ciné concert poétique - Pour les classes de primaire du territoire.

VIC-SUR-CÈRE
"LE BLEU DES ARBRES" Cie Girouette

Ce sont 5 courts métrages d'inspirations différentes, aux esthétiques bien marquées, aux techniques inventives, d'esprit humoristique ou poétique, projetés dans un décor qui prolonge leurs univers et fait sortir de la toile leurs éléments, leurs lumières et leurs facéties… mais pas seulement !

C'est surtout un spectacle vivant où 3 musiciennes réinventent la bande originale des films pour se fondre aux émotions et recréer une poésie visuelle et sonore ; n'hésitant pas à voler la vedette aux images dans d'espiègles intermèdes alliant musique, humour et rêverie.
Un ciné concert poétique !

17 MARS 20h

POLMINHAC
Soirée REVELHETS en poésie

Dans le cadre du « Printemps des poètes »
Veillée en poésie...
Rendez-vous place de l'église pour aller dire et écouter des poèmes aux habitants du bourg à l'occasion du "Printemps des poètes". Tous les volontaires sont les bienvenus.
Contacts et renseignements :
06 83 39 14 33
carlades.abans@gmail.com

6 AVRIL

Concert Funk

THIÉZAC F.A.T.

Groupe Funk et Groove 100 % made in Cantal ! 9 musiciens professionnels sur scène pour un pur moment d'énergie Funk ! En première partie les groupes d'élèves du Département Musiques Actuelles du Conservatoire d'Aurillac (BUNK !) et de L'Ecole de Musique du Nord Cantal (FUNKY BEARS).
Funky time !!!!

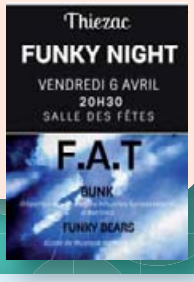

5 MAI

Bal traditionnel

VIC-SUR-CÈRE Salle polyvalente et alentours
2e Édition
"CARLADÈS À TOUS VENTS"

Cette année, L'AUVERGNE INVITE LES BRETONS ! Binious, cornemuses écossaises, bombardes et harpe celtique se mélangeront aux groupes d'Auvergne tout au long du bal. Initiation aux danses l'après-midi ! Tout public, enfants bienvenus. Session trad.

Restauration sur place (spécialités auvergnates et bretonnes)
Soirée bal trad !
Infos et réservation : 06 77 59 85 82
Organisation : ASEC et Communauté de Communes

26 MAI 20h45

Concert - *En partenariat avec la commune de Vic-sur-Cère.*

VIC-SUR-CÈRE MUSIQUES de TRANSES *Salle polyvalente*

19h - Restauration sur place

20h45 - Dje Balèti (Occitanie). Le trio Toulousain marie les riffs chamaniques de l'espina, instrument niçois redécouvert par Jérémy Couraut, aux rythmes châbis, à la tarentelle ou au highlife, dans une transe fusionnelle furieusement primitive.
22h15 - Ezza (musique Touareg). Des mélodies et un groove puisés dans le désert, un savoureux mélange de blues, de rock, et de chansons touaregs... Une musique accrocheuse et terriblement efficace.
Entrée : 15 € sur place /12 € sur réservation. Réduit 8 €.
Contacts renseignements : 06 83 39 14 33 & carlades.abans@gmail.com

23 JUIN
11h/18h
Gratuit
Ouvert à tous

Animations et activités artistiques

ST-JACQUES DES BLATS FESTI CANAILLE

avec l'EMDIC.
Des rires, des chants, une manifestation de joies retentira dans toute la vallée de la Cère !
Ce samedi 24 juin pour cette nouvelle édition. Cet écho prend racine dans un cadre magnifique en bord de rivière à St-Jacques-des-Blats. Toute une journée d'animations et d'activités uniquement pour les enfants. Sensation et émotion seront au rendez vous : spectacle, concert de l'école de musique intercommunale, clownerie, atelier de maquillage, lâcher de lampions, fresque géante, structure gonflable…. De la petite restauration et des rafraîchissements vous seront proposés sur place, produits bio à petits prix (frites maison, croque-monsieur, crêpes, bourriols, jus de pomme, pétillonade...)

Esplanade bord de rivière - **Contact : lasauce15800@yahoo.fr**

16 JUIN 18h

Spectacle familial de musique et de cirque

VIC-SUR-CÈRE SUR LE BANC Cie La Girouette

Centre Culturel du Carladès
et en première partie les élèves de l'école de musique intercommunale.

Compagnie qui sera intervenue dans les écoles en lien avec le projet.
"Deux silhouettes bien dessinées, aux mains chargées de valises, choisissent par hasard le même banc public. Deux personnages aux caractères différents vont se retrouver par inadvertance côte à côte. Assis sur ce banc, entre deux rendez-vous, entre deux trains, ils vont devoir partager un espace, une histoire. Un pas de tango, de claquettes, durant les quelques mesures d'une valse singulière ces deux personnages vont bon gré, mal gré s'embarquer dans une rencontre désarmante et grisante."

EN MAI/JUIN

En partenariat avec la Communauté de communes, la compagnie Magma Performing Théâtre dirigée par Nadège Prugnard, poursuivra ses ZONES LIBRES sur le Carladès.

ZOOM SUR LES "ZONES LIBRES"
MAGMA PERFORMING THEATRE
et atelier d'écriture

Lieux et horaires communiqués sur le site et la page facebook de la Communauté et de la compagnie.
Sous forme de lectures musicales, performances, commandos poétiques, films, putschs rock'n'roll et autres "épluchages du réel "... les Zones Libres portées par la Cie Magma Performing Théâre proposent un moment artistique ouvert à toutes et à tous, permettant de faire connaître les écritures et les artistes d'aujourd'hui, de démocratiser l'accès à la culture, sortir le théâtre du théâtre pour le porter au plus près des gens, dans des lieux de passage, des carrefours de vie, des cafés, des commerces...
Des ateliers d'écriture seront proposés sur le territoire.

+ d'informations
sur www.carlades.com
ou sur notre page Facebook
https://www.facebook.com/carlades.communaute/

Infos et résa : service culturel 04 71 47 89 03 / culture@carlades.fr